Instagram LIVE

2025年のラスト配信!

LIVE

12月6日 土

20:00〜

配信開始

オーナー宅からLIVE配信!

外からの視線を気にせず、開放的な暮らしを叶えたカーテンレスのお住まいをご紹介。リビングに設けた2つの中庭など、こだわりが詰まった提案は必見です!和モダンなインテリアやスムーズな動線も見どころ。LIVE中のコメントやご質問もお気軽にどうぞ!

※LIVE配信の日程は都合により変更となる場合がございます。

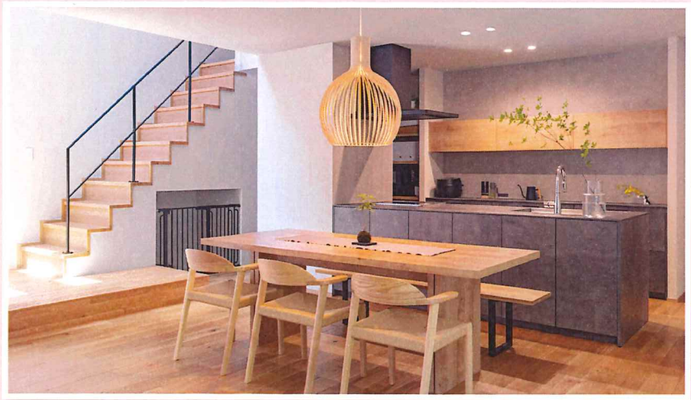

ご視聴はこちらから

住友林業

STEP1 Instagramのアプリをダウンロードし、ご自身のアカウントを作成。

STEP2 住友林業公式アカウントをフォロー。

STEP3 LIVE配信当日、ご自身のアカウントのホーム画面や住友林業公式アカウント画面に「LIVE動画」と表記されるまでお待ちください。

※Instagramに関連するアプリケーションの動作環境により発生する中断または中止によって生じるいかなる損害について、当社はその責任を負わないものとします。予めご了承ください。

住友林業公式 アカウント

sfc_ie

https://www.instagram.com/sfc_ie/

住友林業

Instagram LIVE

オーナー宅からLIVE配信!

12月6日 土 20:00〜配信開始

開放感とプライバシーが両立した和モダンの住まい
こだわりの「2つの中庭」とは?

LIVE 今回ご紹介するお住まい

I邸

建築面積: 87.67㎡ (26.52坪)
1階床面積: 82.39㎡ (24.92坪)
2階床面積: 51.34㎡ (15.53坪)
延床面積: 133.73㎡ (40.45坪)

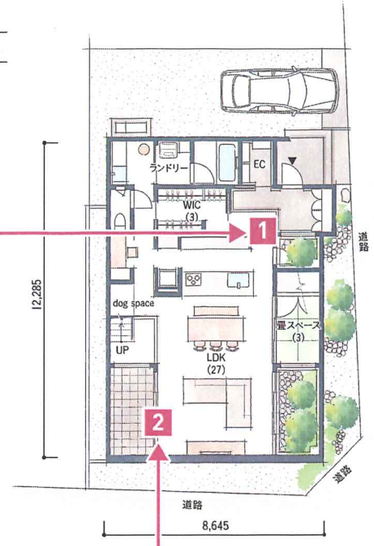

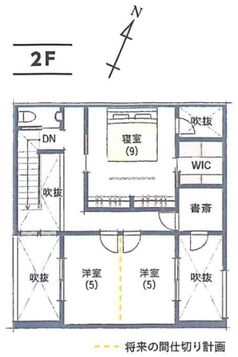

見どころポイント!

1 緑を楽しむ明るい玄関。水まわりへの動線も要チェック

2 リビングに設けた2つの中庭。2つに分けた理由とは?

3 オーナーに聞く!SNSを活用した家づくりの秘訣

最新&今年最も請求された実例集を3冊セットで無料プレゼント!

敷地を活かした実例も掲載!

自家自讃 Vol.155「暮らしを楽しむ」

20坪〜30坪台の実例を掲載!

自家自讃 特別編集「100㎡に暮らす」

全10邸の平屋をご紹介!

自家自讃 特別編集「平屋の暮らし。」

年末Special! 視聴者プレゼント

どちらかが当たる!

LIVE当日に発表するキーワードの入力と、アンケートにご回答いただいた方限定!

10名様 Russell Hobbs 電動ミル ソルト&ペッパー ミニ

10名様 BAUM アロマティック ルームスプレー (ウッドランド ウインズ)

抽選で合計20名様

※プレゼントの色は写真と異なる場合がございます。
※厳正な抽選の上、当選者を決定いたします。当選発表はLIVE開催月の翌月中旬頃の発送をもってかえさせていただきます。
※ご当選は1家族様につき1回限りとさせていただきます。

50邸超のアーカイブ

過去LIVE映像も公開中!

当日ご視聴できない方は、住友林業のWEBサイト『MYHOME PARK』OWNER'S LIFE ZONEより過去のLIVE映像をご覧いただけます。

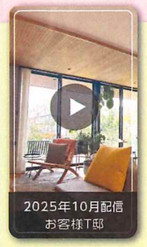

住まいづくりのこと、ここから。

MYHOME PARK

https://mhp.sfc.jp/

「MYHOME PARK」は、かんたん会員登録でご覧いただけます。