

料金後納

ゆうメール

唯一無二の木が叶える上質空間を、
涼しい展示場でご体感ください

PRIME WOOD

上質な木質空間との出会い

家づくり体感フェア

8月3日(土)～8月31日(土)

PRIME WOODは、住友林業の高品質な「木を活かしたオリジナル部材」の総称です。

WEB予約でご来場の方に 先着順でプレゼント!

ご来場期間：2024年8月3日(土)～8月31日(土)



一杯の幸せに出会える

猿田彦珈琲×住友林業
オリジナルセット

各展示場
10セット
限定

オリジナルセット(●コーヒー(5パック)●タンブラー(2個)●木製コースター(2枚))

WEB予約はこちらから

<https://sfc.jp/ie/area/modelhouse/>
2次元コード対応の機種をお持ちの方は、こちらのコードをご利用ください。※一部対応しない機種があります。



【猿田彦珈琲×住友林業オリジナルセット進呈条件】※WEB予約のうえ、2024年8月3日～8月31日に弊社住宅展示場に来場された方が対象です。※色やデザイン等は写真と異なる場合がございます。※コースターの柄(木目)はお選びいただけません。※プレゼントは1家族様1セット限りとさせていただきます。※先着順・数量限定のため限定数に達し次第、終了とさせていただきます。



2024年8月10日(土)
LIVE 開催! 事前予約制

全3回開催

YouTube LIVEで
配信!

11:00～
14:00～
19:00～



住友林業の家

開催概要 特典 参加方法 FAQ



元フジテレビ
アナウンサー
石本沙織さんが
MCとして登場。

詳しくは
こちらから!



初公開! 家づくり×ソッド徹底解剖
住友林業が叶える、安心で快適な
家づくり

2024.8.10 (SAT) 全3回開催
11:00- / 14:00- / 19:00- 各回約40分

展示場でのさまざまな出会いが、理想の家づくりのお役に立ちます。

お金の専門家FP(ファイナンシャルプランナー)との **出会い**



住宅ローン相談

ローン選びや返済計画など、気になることにお金のプロが個別に回答。
※FP(ファイナンシャルプランナー)のご相談は事前予約が必要となります。詳しくは担当者にご確認ください。

【フラット35】借入金利の推移(最低~最高)

借入期間が21年以上35年以下、融資率が9割以下、新機構団信付きの場合

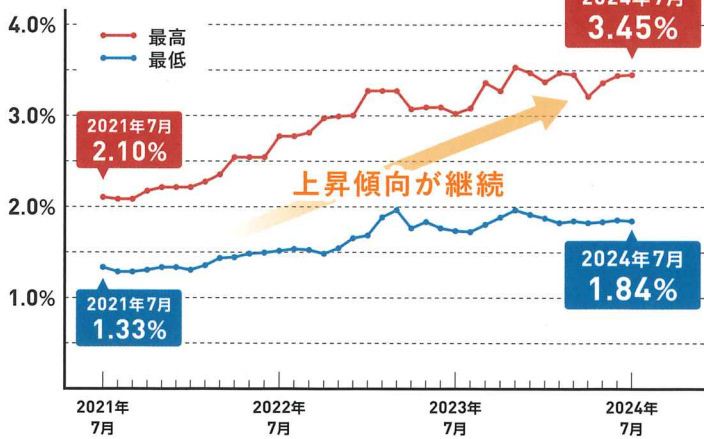

※フラット35S(ZEH)+長期優良住宅 MCL極9 借入期間35年、ボーナス返済無しの場合。借入金額が物件価格の90%以下、団信付きの場合。2024年7月1日時点の情報をもとに試算。
※1年後にご入居の場合については、現状の金利(2024年7月)で試算。

決断時期で変わるコスト比較 (一例)

●住宅ローン(借入金額 3,000万円) ●家賃10万円/月の場合

住宅ローン金利は上昇傾向!

仮に金利が1%上がると、返済額に大きな差!

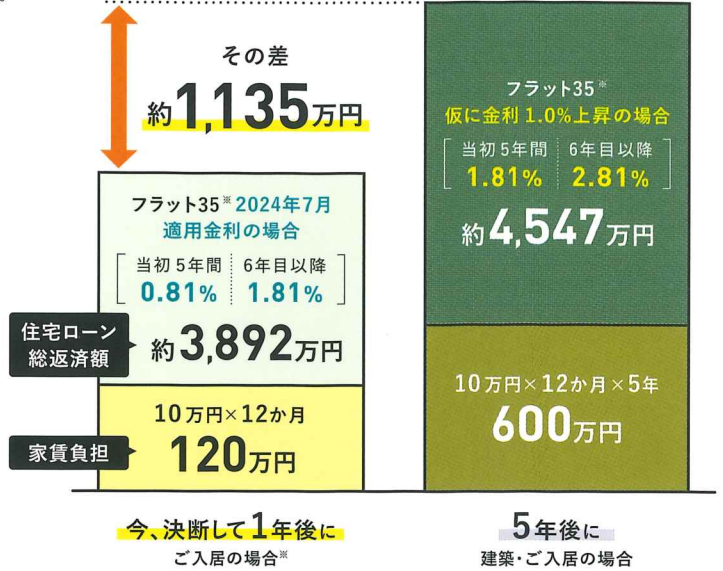

プロならではの発想や理想の間取りとの **出会い**



土地・設計相談

土地探しのお手伝いから、間取りのご相談まで万全のサポート。

ご希望に沿った **土地をご案内**



資料提供/土地BANK
(土地BANKは株式会社ネットデータの登録商標です)

家づくりのプロと **間取り相談**

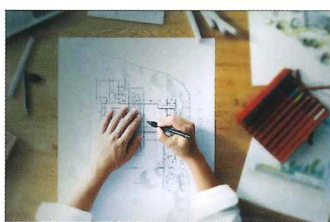

理想の間取りを **シミュレーション**



気になる外観も **立体的にご提案**



他にも各種お得なフェアを開催中!

万一の時も家族や財産を守る家との **出会い**



防災相談

住友林業の家なら自宅での避難生活も可能。そのポイントをご紹介します。

最大級の地震に耐える **BF構法**



停電時も **蓄電池** で安心

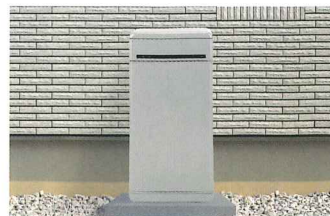

自家発電 **太陽光発電システム**



停電時も **給電システム** で備える

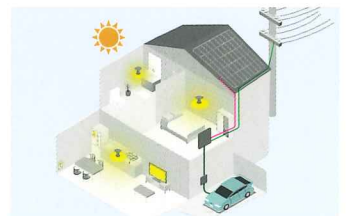

※写真は一部イメージを含みます。※設備は提案仕様を含みます。

お問い合わせ先はこちら **0120-411-987**

電話受付時間 10:00~17:30(年中無休) 土・日・祝日もお気軽にお電話ください。

※お客様から頂いた個人情報は、注文住宅の建築請負等、当社事業のご案内に利用させていただきます。詳しくは当社ホームページ(<https://sfc.jp/hogo/>)をご覧ください。



住友林業株式会社

仙台支店
〒980-6021 宮城県仙台市青葉区中央4-6-1
住友生命仙台中央ビル(SS30)21階

郵便物の停止をご希望の方はこちら

